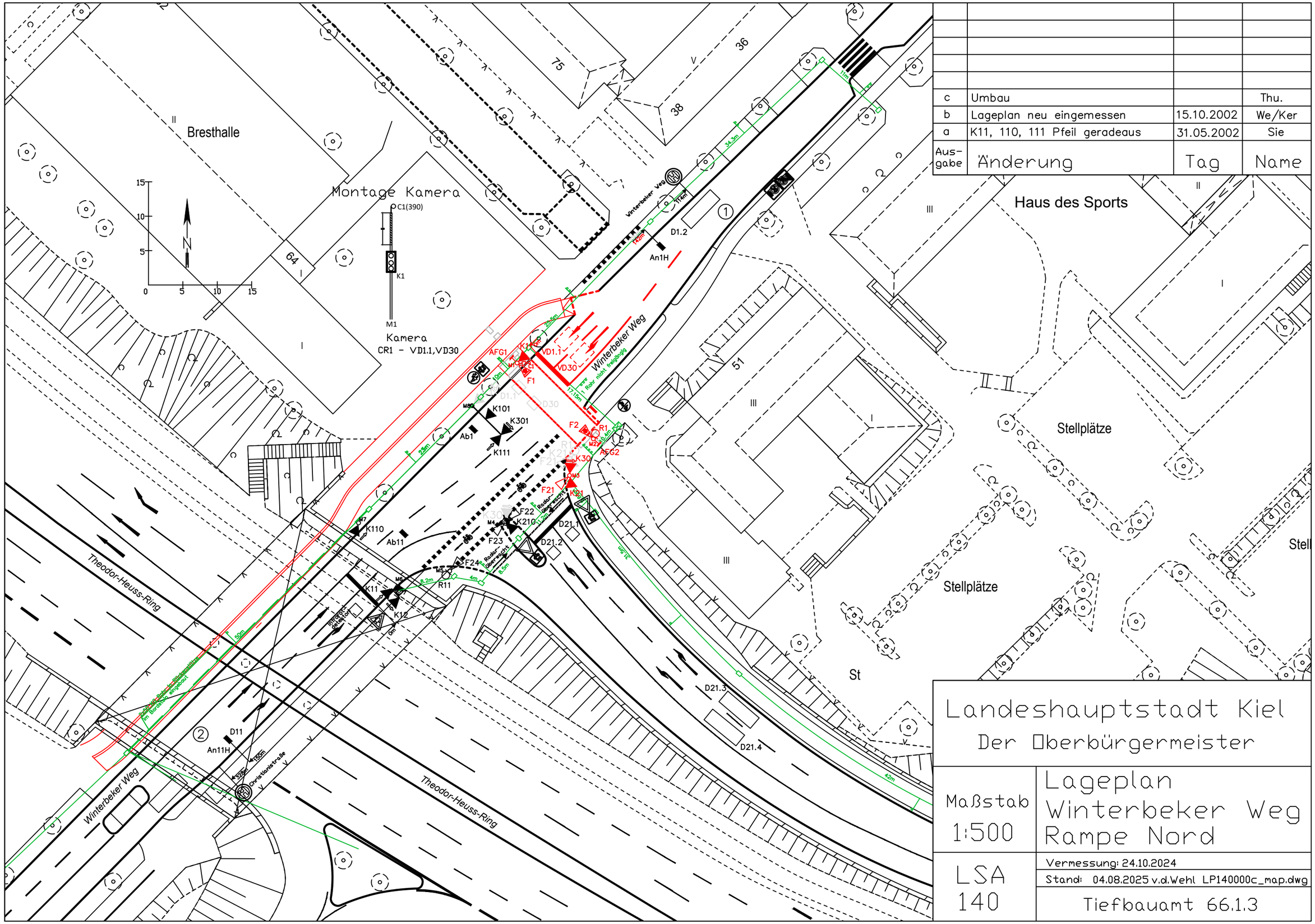

c	Umbau		Thu.
b	Lageplan neu eingemessen	15.10.2002	We/Ker
a	K11, 110, 111 Pfeil geradeaus	31.05.2002	Sie
Aus-gabe	Änderung	Tag	Name

Landeshauptstadt Kiel
Der Oberbürgermeister

Maßstab 1:500

Lageplan Winterbeker Weg Rampe Nord

LSA 140

Vermessung: 24.10.2024

Stand: 04.08.2025 v.d.Wehl LP140000c_map.dwg

Tiefbauamt 66.1.3